

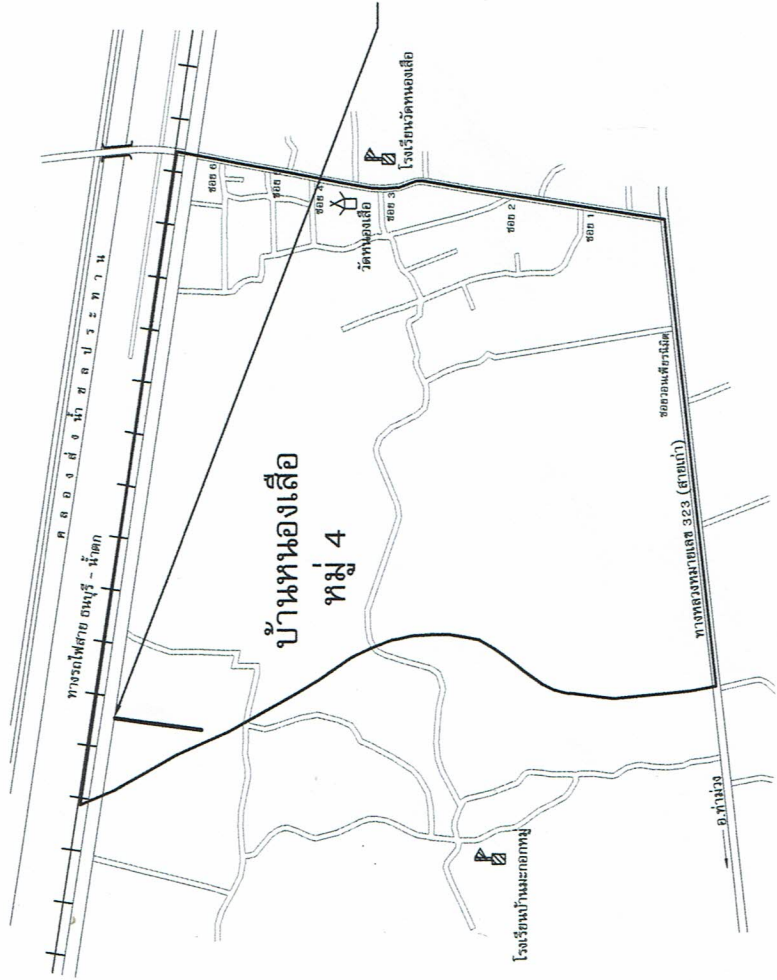

โครงการบูรณปฏิสังขรณ์โรงเรียนสตรี
 สถานศึกษา บ้านหนองเสือ หมู่ที่ 4 ต.วังศาลา อ.ท่าม่วง จ.กาญจนบุรี
 ของหน่วยงาน เทศบาลตำบลวังศาลา อำเภอท่าม่วง จังหวัดกาญจนบุรี
 ปริมาณงาน ขนาดกว้าง 6.00 เมตร ยาว 275 เมตร หรือมีพื้นที่ไม่น้อยกว่า 1,650 ตารางเมตร พร้อมตีเส้นจราจร

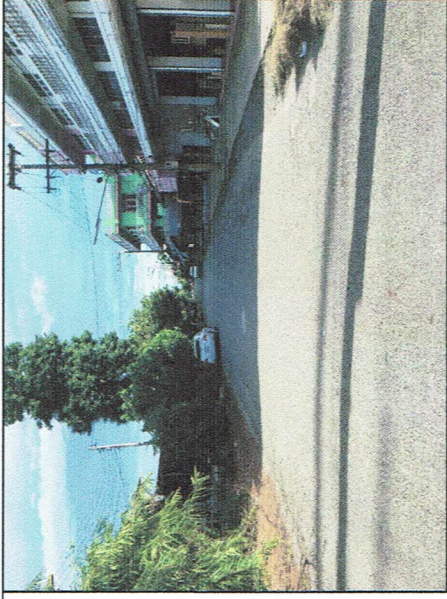

เอกสารแนบท้ายสัญญาจ้าง เลขที่ _____ / _____ ลงวันที่ _____

โรงเรียน _____
 วัด _____
 อำเภอ _____
 จังหวัด _____
 จังหวัดกาญจนบุรี

แนวที่จะก่อสร้าง _____
 ทหารไฟฟ้า _____
 ถนนกรมทางหลวง * (PAVED) _____
 ถนนกรมทางหลวง * (UNPAVED) _____

ผู้ว่าจ้าง (ลงชื่อ) _____ (ลงชื่อ) _____ ผู้รับจ้าง _____
 (ลงชื่อ) _____ (ลงชื่อ) _____ พยาน _____ พยาน _____
 (ลงชื่อ) _____ (ลงชื่อ) _____ กงช้าง เทศบาลตำบลวังศาลา

แผนที่สังเขป