

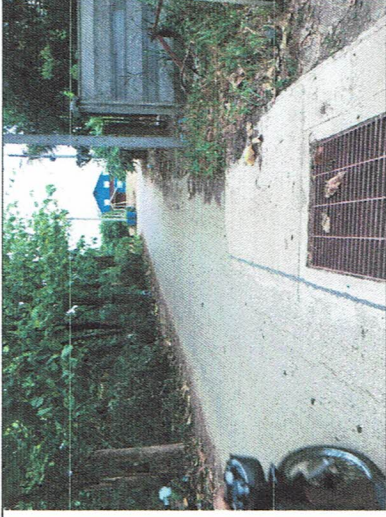

โครงการก่อสร้างฝั่งท่อระบายน้ำ ค.ส.ล. พร้อมบ่อพัก

สถานที่ก่อสร้าง ขอย 5 (ต่อจากของเดิม)บ้านหนองเสือ หมู่ที่ 4 ตำบลวังศาลา อำเภอท่าม่วง จังหวัดกาญจนบุรี

ปริมาณงาน ฝั่งท่อระบายน้ำ ค.ส.ล. ขนาดเส้นผ่าศูนย์กลาง 0.60 เมตร จำนวน 130 ท่อน พร้อมบ่อพัก จำนวน 10 บ่อ ระยะทางรวมท่อพร้อมบ่อพัก 140 เมตร



สถานที่ดำเนินการก่อสร้าง

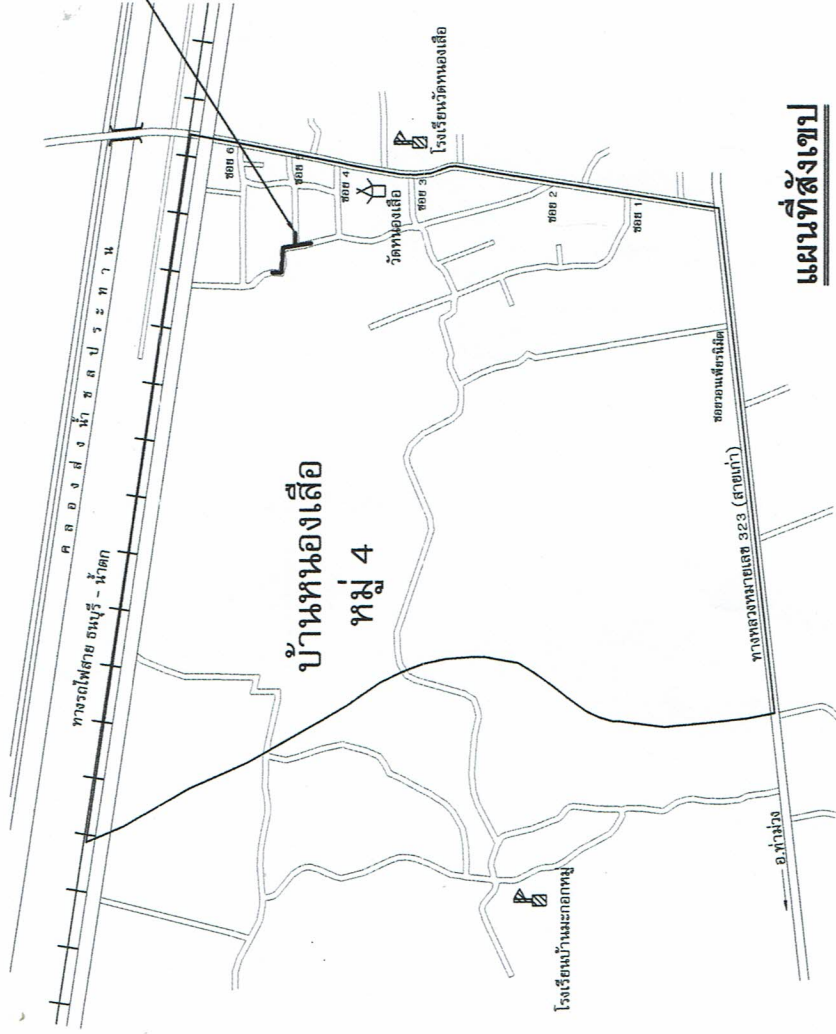

แผนที่สังเขป

สัญลักษณ์



โรงเรียน วัด อ่างน้ำ กิ่งอ่างน้ำ อ่างน้ำคลอง

แนวที่จัดก่อสร้าง ทางรถไฟ ถนนกรมทางหลวง ฯ (PAVED) ถนนกรมทางหลวง ฯ (UNPAVED) แม่น้ำ คลอง

เอกสารแนบท้ายสัญญาจ้าง เลขที่ _____ / _____ ลงวันที่ _____

(ลงชื่อ) _____ ผู้ว่าจ้าง (ลงชื่อ) _____ ผู้รับจ้าง

(ลงชื่อ) _____ พยาน (ลงชื่อ) _____ พยาน

กองช่าง เทศบาลตำบลวังศาลา